

**DATI GENERALI**

**Destinazione d'uso**

- ☐ Residenziale  
☒ Non residenziale

Classificazione D.P.R. 412/93: E.7

**Oggetto dell'attestato**

- ☐ Intero edificio  
☒ Unità immobiliare  
☐ Gruppo di unità immobiliari

Numero di unità immobiliari  
di cui è composto l'edificio: 2

- ☐ Nuova costruzione  
☐ Passaggio di proprietà  
☒ Locazione  
☐ Ristrutturazione importante  
☐ Riqualificazione energetica  
☐ Altro: \_\_\_\_\_

**Dati identificativi**



Regione : Lombardia  
Comune : MALEGNO  
Indirizzo : Via Cava 40  
Piano : primo  
Interno :  
Coordinate GIS :

Zona climatica : E  
Anno di costruzione : 2010  
Superficie utile riscaldata (m<sup>2</sup>) : 321.40  
Superficie utile raffrescata (m<sup>2</sup>) : 213.70  
Volume lordo riscaldato (m<sup>3</sup>) : 1429.60  
Volume lordo raffrescato (m<sup>3</sup>) : 944.50

COMUNE DI MALEGNO - E  
PROVINCIA DI BRESCIA  
Prot. N° 0005361 - 16/09/2021



Cla: 6.5

Comune catastale	MALEGNO				Sezione	Foglio	10	Particella	4713
Subalterni	da	4	a	4	da	a	da	a	
Altri subalterni									

**Servizi energetici presenti**

- ☒ Climatizzazione invernale  
☒ Climatizzazione estiva  
☐ Ventilazione meccanica  
☒ Prod. acqua calda sanitaria  
☒ Illuminazione  
☒ Trasporto di persone o cose

**PRESTAZIONE ENERGETICA GLOBALE E DEL FABBRICATO**

La sezione riporta l'indice di prestazione energetica globale non rinnovabile in funzione del fabbricato e dei servizi energetici presenti, nonché la prestazione energetica del fabbricato, al netto del rendimento degli impianti presenti.

**Prestazione energetica del  
fabbricato**

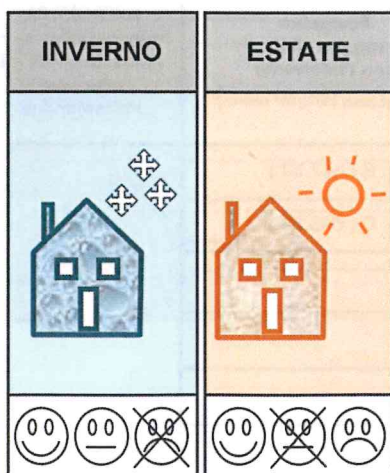

**Prestazione energetica globale**

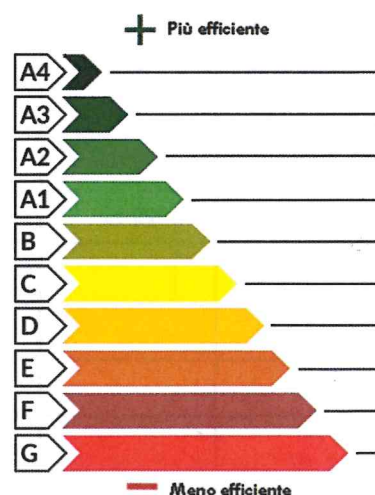

EDIFICIO  
A ENERGIA  
QUASI ZERO

**CLASSE  
ENERGETICA  
D**

**EP gl, nren  
553.60  
kWh/m<sup>2</sup> anno**

**Riferimenti**

Gli immobili simili  
avrebbero in media  
la seguente  
classificazione:

Se nuovi:

A1(343,65)

Se esistenti:



### PRESTAZIONE ENERGETICA DEGLI IMPIANTI E CONSUMI STIMATI

La sezione riporta l'indice di prestazione energetica rinnovabile e non rinnovabile, nonché una stima dell'energia consumata annualmente dall'immobile secondo un uso standard.

#### Prestazioni energetiche degli impianti e stima dei consumi di energia

	FONTI ENERGETICHE UTILIZZATE	Quantità annua consumata in uso standard (specificare unità di misura)	Indici di prestazione energetica globali ed emissioni
<input checked="" type="checkbox"/>	Energia elettrica da rete	15125,19 kWh	Indice della prestazione energetica non rinnovabile EP <sub>gl,nren</sub> kWh/m <sup>2</sup> anno 553.60
<input checked="" type="checkbox"/>	Gas naturale	14221,88 m <sup>3</sup>	
<input type="checkbox"/>	GPL		
<input type="checkbox"/>	Carbone		
<input type="checkbox"/>	Gasolio e Olio combustibile		Indice della prestazione energetica rinnovabile EP <sub>gl,ren</sub> kWh/m <sup>2</sup> anno 23.33
<input type="checkbox"/>	Biomasse solide		
<input type="checkbox"/>	Biomasse liquide		
<input type="checkbox"/>	Biomasse gassose		
<input type="checkbox"/>	Solare fotovoltaico		Emissioni di CO <sub>2</sub> kg/m <sup>2</sup> anno 108.27
<input checked="" type="checkbox"/>	Solare termico	388,85 kWh	
<input type="checkbox"/>	Eolico		
<input type="checkbox"/>	Teleriscaldamento		
<input type="checkbox"/>	Teleraffrescamento		
<input type="checkbox"/>	Altro (specificare)		

### RACCOMANDAZIONI

La sezione riporta gli interventi raccomandati e la stima dei risultati conseguibili, con il singolo intervento o con la realizzazione dell'insieme di essi, esprimendo una valutazione di massima del potenziale di miglioramento dell'edificio o immobile oggetto dell'attestato di prestazione energetica.

#### RIQUALIFICAZIONE ENERGETICA E RISTRUTTURAZIONE IMPORTANTE INTERVENTI RACCOMANDATI E RISULTATI CONSEGUIBILI

Codice	TIPO DI INTERVENTO RACCOMANDATO	Comporta una Ristrutturazione importante	Tempo di ritorno dell'investimento anni	Classe Energetica raggiungibile con l'intervento (EP <sub>gl,nren</sub> kWh/m <sup>2</sup> anno)	CLASSE ENERGETICA raggiungibile se si realizzano tutti gli interventi raccomandati
R <sub>EN1</sub>	LocaliMapp4713Sub4ViaCavaMalegnoBS_migliorativo_involucro	SI	10.00	B ( 347.53 )	A1 340.70 kWh/m <sup>2</sup> anno
R <sub>EN2</sub>	LocaliMapp4713Sub4ViaCavaMalegnoBS_migliorativo_serramenti	NO	20.00	D ( 545.38 )	
R <sub>EN3</sub>					
R <sub>EN4</sub>					
R <sub>EN5</sub>					
R <sub>EN6</sub>					

**ALTRI DATI ENERGETICI GENERALI**

Energia esportata	0.00 kWh/anno	Vettore energetico:
-------------------	---------------	---------------------

**ALTRI DATI DI DETTAGLIO DEL FABBRICATO**

V – Volume riscaldato	1429.60	m <sup>3</sup>
S – Superficie disperdente	785.35	m <sup>2</sup>
Rapporto S/V	0.55	
EP <sub>H,nd</sub>	334.73	kWh/m <sup>2</sup> anno
A <sub>sol,est</sub> /A <sub>sup utile</sub>	0.0200	-
Y <sub>IE</sub>	0.42	W/m <sup>2</sup> K

**DATI DI DETTAGLIO DEGLI IMPIANTI**

Servizio energetico	Tipo di impianto	Anno di installazione	Codice catasto regionale impianti termici	Vettore energetico utilizzato	Potenza Nominale kW	Efficienza media stagionale		EPren	EPnren
Climatizzazione invernale	Generatore a combustione	2011	QD5VK45074826603	Gas naturale	34.40	0.73	η <sub>H</sub>	2.93	460.41
Climatizzazione estiva	Pompa di calore	2011		Energia elettrica	7.50	0.00	η <sub>c</sub>	0.00	0.00
Prod. acqua calda sanitaria	Generatore a combustione	2011	QD5VK45074826603	Gas naturale	34.40	0.68	η <sub>w</sub>	1.28	13.90
Impianti combinati									
Produzione da fonti rinnovabili	Solare termico				2.50				
Ventilazione meccanica									
Illuminazione					6.43			17.53	72.74
Trasporto di persone o cose	Ascensori				3.00			1.58	6.56



### INFORMAZIONI SUL MIGLIORAMENTO DELLA PRESTAZIONE ENERGETICA

La sezione riporta informazioni sulle opportunità, anche in termini di strumenti di sostegno nazionali o locali, legate all'esecuzione di diagnosi energetiche e interventi di riqualificazione energetica, comprese le ristrutturazioni importanti.

DATA DEL SOPRALLUOGO E DEL VERBALE SOTTOSCRITTO DAL PROPRIETARIO: 09/09/2021

U.I.U di Proprietà Comunale, catastalmente classificata B5, fruita dall'Onlus Pia fondazione di Vallecamonica, con usi in fase di definizione, che necessita d'intervento di riqualificazione energetica.

Ape redatto secondo i dati forniti dal committente per la parte esistente.

Gli spessori reali sono coerenti con le informazioni fornite ed i materiali sono quelli effettivamente utilizzati.

### SOGGETTO CERTIFICATORE

<input type="checkbox"/> Ente/Organismo pubblico	<input checked="" type="checkbox"/> Tecnico abilitato	<input type="checkbox"/> Organismo/Società
Nome e Cognome / Denominazione	Fabrizio Luciano Fontana	
Indirizzo	Via ing. Franco Tonolini 32, Breno (Brescia)	
E-mail	arch.fm@alice.it	
Telefono	3474252893	
Titolo	Laurea magistrale in architettura	
Ordine/iscrizione	Ordine degli architetti	
Dichiarazione di indipendenza	Attraverso l'asseverazione dell'Attestato di Prestazione Energetica il Soggetto certificatore contestualmente dichiara, ai sensi dell'articolo 47 del Decreto del Presidente della Repubblica 28 dicembre 2000, n. 445, di non trovarsi in nessuna delle condizioni di incompatibilità di cui al Decreto n. 6480 e s.m.i..	
Informazioni aggiuntive		

### SOPRALLUOGHI E DATI DI INGRESSO

E' stato eseguito almeno un sopralluogo/rilievo sull'edificio obbligatorio per la redazione del presente APE?	SI
---	----

### SOFTWARE UTILIZZATO

Il software utilizzato risponde ai requisiti di rispondenza e garanzia di scostamento massimo dei risultati conseguiti rispetto ai valori ottenuti per mezzo dello strumento di riferimento regionale?	SI
Ai fini della redazione del presente attestato è stato utilizzato un software che impieghi un metodo di calcolo semplificato?	NO

Il presente attestato è reso, dal sottoscritto, in forma di dichiarazione sostitutiva di atto notorio ai sensi dell'articolo 47 del D.P.R. 445/2000 e dell'articolo 15, comma 1 del D.Lgs 192/2005 così come modificato dall'articolo 12 del D.L 63/2013. Si dichiara, ai sensi dell'art. 19 del DPR 445/2000, che la presente copia cartacea è conforme al file dell'attestato di prestazione energetica depositato nel Catasto Energetico Edifici Regionale.

Data di emissione 13/09/2021

Firma e timbro del tecnico o firma digitale





## LEGENDA E NOTE PER LA COMPILAZIONE



Il presente documento attesta la **prestazione** e la **classe energetica** dell'edificio o dell'unità immobiliare, ovvero la quantità di energia necessaria ad assicurare il comfort attraverso i diversi servizi erogati dai sistemi tecnici presenti, in condizioni convenzionali d'uso. Al fine di individuare le potenzialità di miglioramento della prestazione energetica, l'attestato riporta informazioni specifiche sulle prestazioni energetiche del fabbricato e degli impianti. Viene altresì indicata la classe energetica più elevata raggiungibile in caso di realizzazione delle misure migliorative consigliate, così come descritte nella sezione "**raccomandazioni**" (pag.2).

### PRIMA PAGINA

**Informazioni generali:** tra le informazioni generali è riportata la motivazione alla base della redazione dell'APE. Nell'ambito del periodo di validità, ciò non preclude l'uso dell'APE stesso per i fini di legge, anche se differenti da quelli ivi indicati.

**Prestazione energetica globale (EPgl,nren)** : fabbisogno annuale di energia primaria non rinnovabile relativa a tutti i servizi erogati dai sistemi tecnici presenti, in base al quale è identificata la classe di prestazione dell'edificio in una scala da A4 (edificio più efficiente) a G (edificio meno efficiente).

**Prestazione energetica del fabbricato:** indice qualitativo del fabbisogno di energia necessario per il soddisfacimento del confort interno, indipendente dalla tipologia e dal rendimento degli impianti presenti. Tale indice dà un'indicazione di come l'edificio, d'estate e d'inverno, isola termicamente gli ambienti interni rispetto all'ambiente esterno. La scala di valutazione qualitativa utilizzata osserva il seguente criterio:

	<b>QUALITA' ALTA</b>		<b>QUALITA' MEDIA</b>		<b>QUALITA' BASSA</b>
---	----------------------	---	-----------------------	--	-----------------------

I valori di soglia per la definizione del livello di qualità, suddivisi per tipo di indicatore, sono riportati nelle Linee guida per l'attestazione energetica degli edifici di cui al decreto previsto dall'articolo 6, comma 12 del d.lgs. 192/2005.

**Edificio a energia quasi zero:** edificio ad altissima prestazione energetica, calcolata conformemente alle disposizioni del decreto legislativo 19 agosto 2005, n. 192 e del decreto ministeriale sui requisiti minimi previsto dall'articolo 4, comma 1 del d.lgs. 192/2005. Il fabbisogno energetico molto basso o quasi nullo è coperto in misura significativa da energia da fonti rinnovabili, prodotta all'interno del confine del sistema (in situ). Una spunta sull'apposito spazio adiacente alla scala di classificazione indica l'appartenenza dell'edificio oggetto dell'APE a questa categoria.

**Riferimenti:** raffronto con l'indice di prestazione globale non rinnovabile di un edificio simile ma dotato dei requisiti minimi degli edifici nuovi, nonché con la media degli indici di prestazione degli edifici esistenti simili, ovvero contraddistinti da stessa tipologia d'uso, tipologia costruttiva, zona climatica, dimensioni ed esposizione di quello oggetto dell'attestato.

### SECONDA PAGINA

**Prestazioni energetiche degli impianti e consumi stimati:** la sezione riporta l'indice di prestazione energetica rinnovabile e non rinnovabile dell'immobile oggetto di attestazione. Tali indici informano sulla percentuale di energia rinnovabile utilizzata dall'immobile rispetto al totale. La sezione riporta infine una stima del quantitativo di energia consumata annualmente dall'immobile secondo un uso standard, suddivisi per tipologia di fonte energetica utilizzata.

**Raccomandazioni:** di seguito si riporta la tabella che classifica le tipologie di intervento raccomandate per la riqualificazione energetica e la ristrutturazione importante.

**RIQUALIFICAZIONE ENERGETICA E RISTRUTTURAZIONE IMPORTANTE EDIFICIO/UNITA' IMMOBILIARE - Tabella dei Codici**

Codice	TIPO DI INTERVENTO
<b>REN1</b>	FABBRICATO - INVOLUCRO OPACO
<b>REN2</b>	FABBRICATO - INVOLUCRO TRASPARENTE
<b>REN3</b>	IMPIANTO CLIMATIZZAZIONE - INVERNO
<b>REN4</b>	IMPIANTO CLIMATIZZAZIONE - ESTATE
<b>REN5</b>	ALTRI IMPIANTI
<b>REN6</b>	FONTI RINNOVABILI

### TERZA PAGINA

La terza pagina riporta la quantità di energia prodotta in situ ed esportata annualmente, nonché la sua tipologia.

Riporta infine, suddivise in due sezioni relative rispettivamente al fabbricato e agli impianti, i dati di maggior dettaglio alla base del calcolo.

Milano, 13 settembre 2021

Con la presente si attesta che il Soggetto certificatore Fabrizio Luciano Fontana, accreditato all'elenco di Regione Lombardia con n. 239 ha inserito, nel sistema informativo di cui all'articolo 9, comma 3 bis della Legge Regionale 24/2006 e s.m.i., il file di interscambio dati ai fini dell'acquisizione dell'Attestato di Prestazione Energetica (APE) identificato con numero di protocollo 1710000004521 e i cui dati catastali sono di seguito indicati.

Provincia	BRESCIA	Comune	MALEGNO				Indirizzo	VIA CAVA, 40					
Sezione		Foglio	10	Particella			4713	Subalterni	da		al		
Altri Sub.	4												

Si attesta altresì che, per l'Attestato di cui sopra, sono stati corrisposti all'Organismo di accreditamento regionale €10,00 (euro dieci), a titolo di contributo previsto dalla DGR n VIII/5018 e s.m.i..

ARIA S.p.A.  
(Organismo di accreditamento)

Milano, 13 settembre 2021

Con la presente si attesta che il Soggetto certificatore Fabrizio Luciano Fontana, accreditato all'elenco di Regione Lombardia con n. 239 ha corrisposto all'Organismo di accreditamento regionale 50,00 (euro cinquanta) in data 13/09/2021 a titolo di contributo previsto dalla DGR n VIII/5018 e s.m.i. per la produzione della Targa Energetica afferente l'Attestato di Prestazione identificato nel Catasto Energetico Edifici Regionale con il numero 1710000004521 e i cui dati catastali sono di seguito indicati.

Provincia	BRESCIA	Comune	MALEGNO				Indirizzo	VIA CAVA, 40					
Sezione		Foglio	10	Particella	4713			Subalterni	da		al		
Altri Sub.	4												

ARIA S.p.A.  
(Organismo di accreditamento)



Dichiarazione protocollo n. _____ del _____	
Planimetria di u.i.u. in Comune di Malegno	
Via Cava	civ. 40
Identificativi Catastali:	Compilata da: Damioli Giacomo
Sezione:	Iscritto all'albo: Geometri
Foglio: 10	Prov. Brescia
Particella: 4713	N. 5736
Subalterno: 4	

Scheda n. 1 Scala 1:200

## PIANO SEMINTERRATO

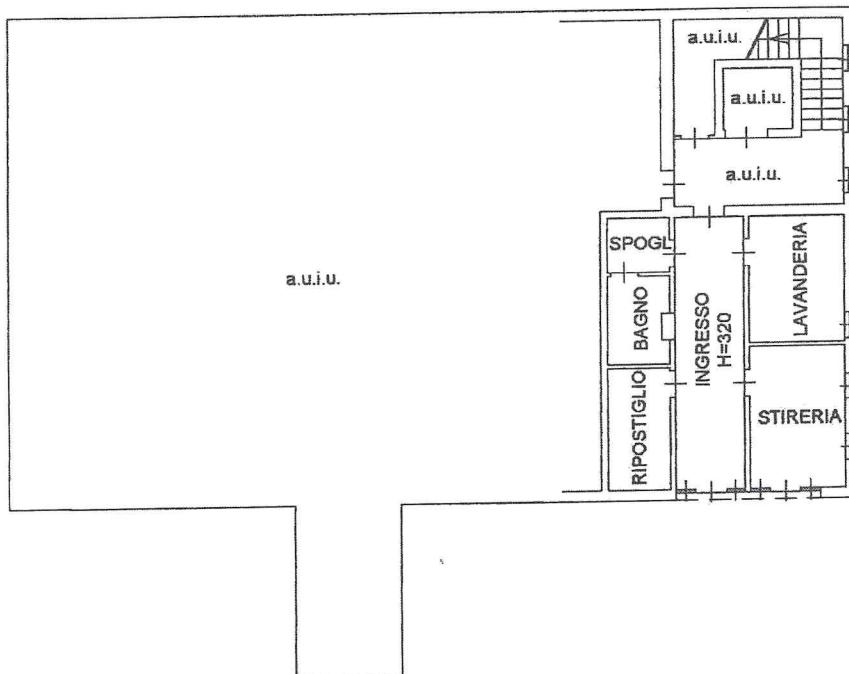

## PIANO PRIMO (Sottotetto)

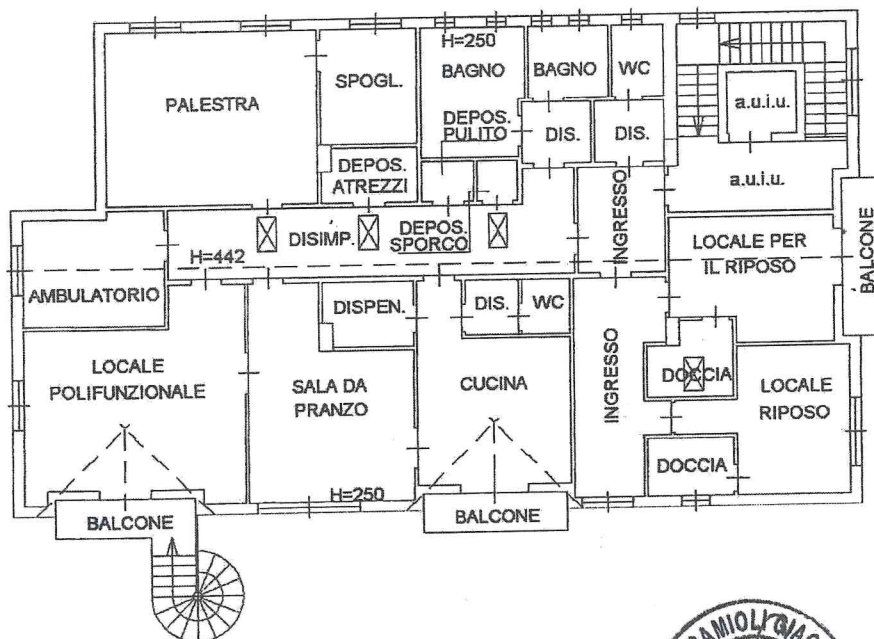

NORD

